Schwesterlein, wann gehn wir nach Haus (D)

4D. / 778

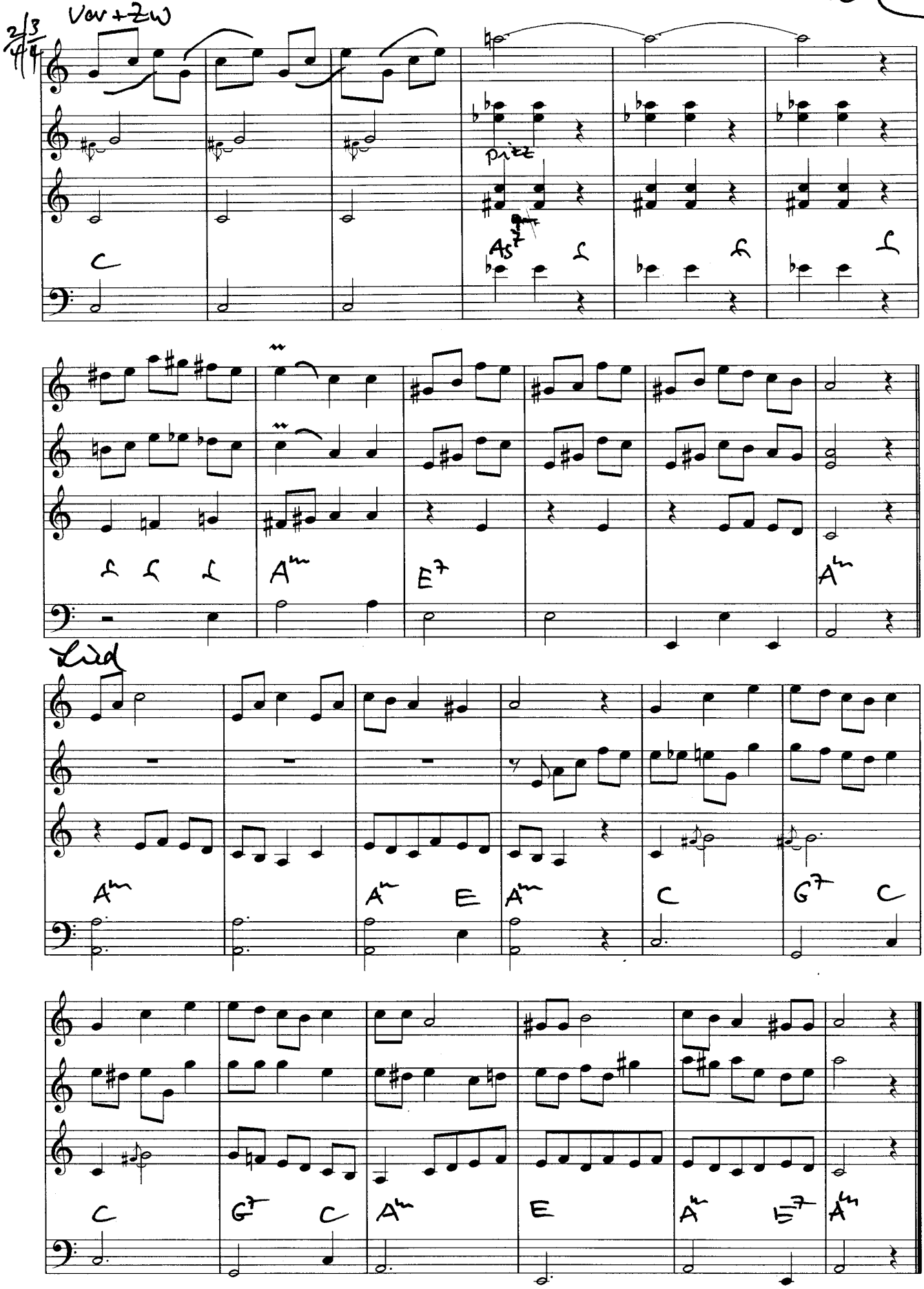

Schwesterlein, wann gehn wir B-Stimme
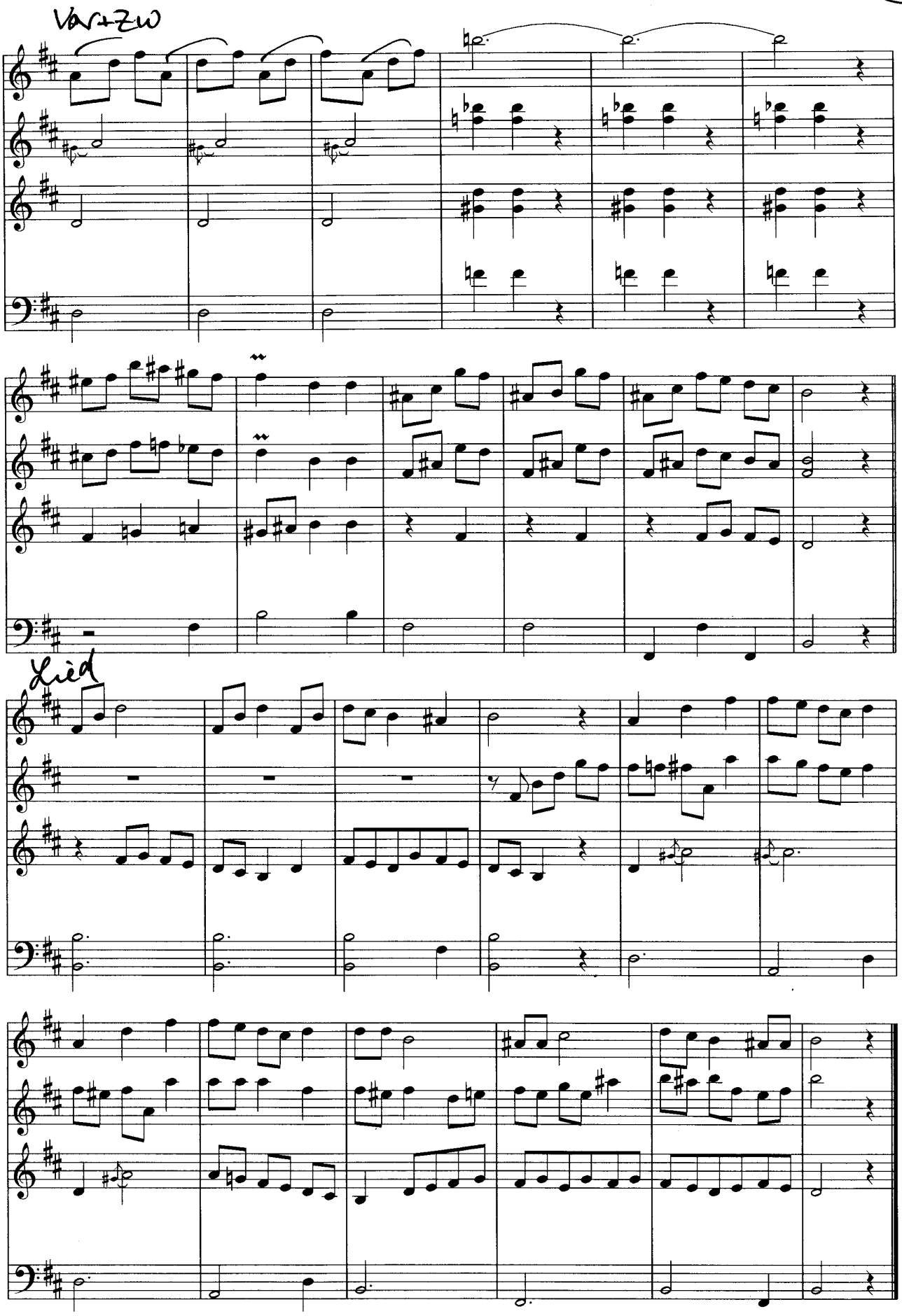
778