Lobt Gott, ihr Christen

Satz: H.D. (741)

Vor + Zw

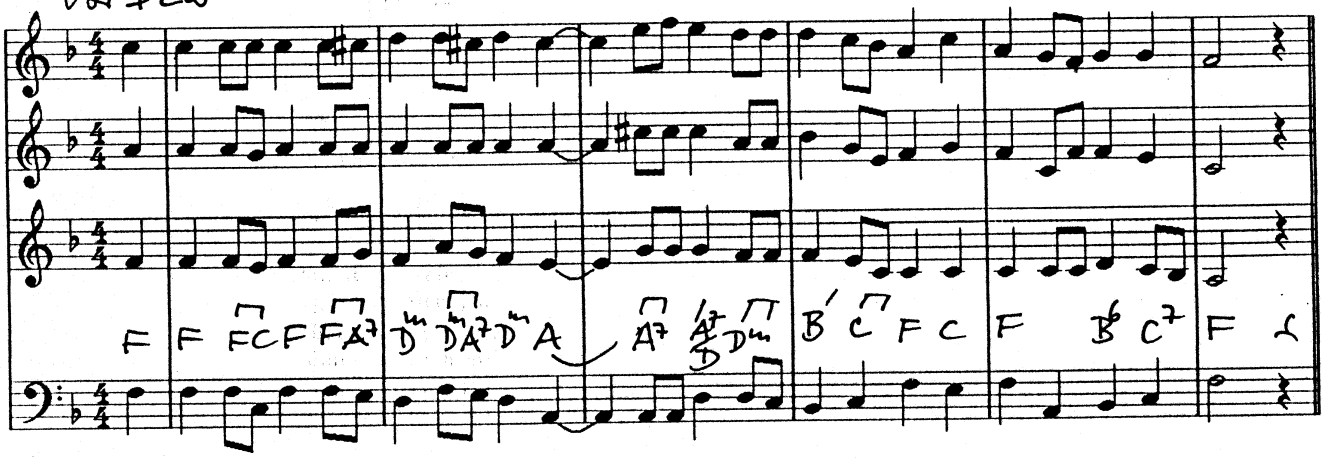

Lied

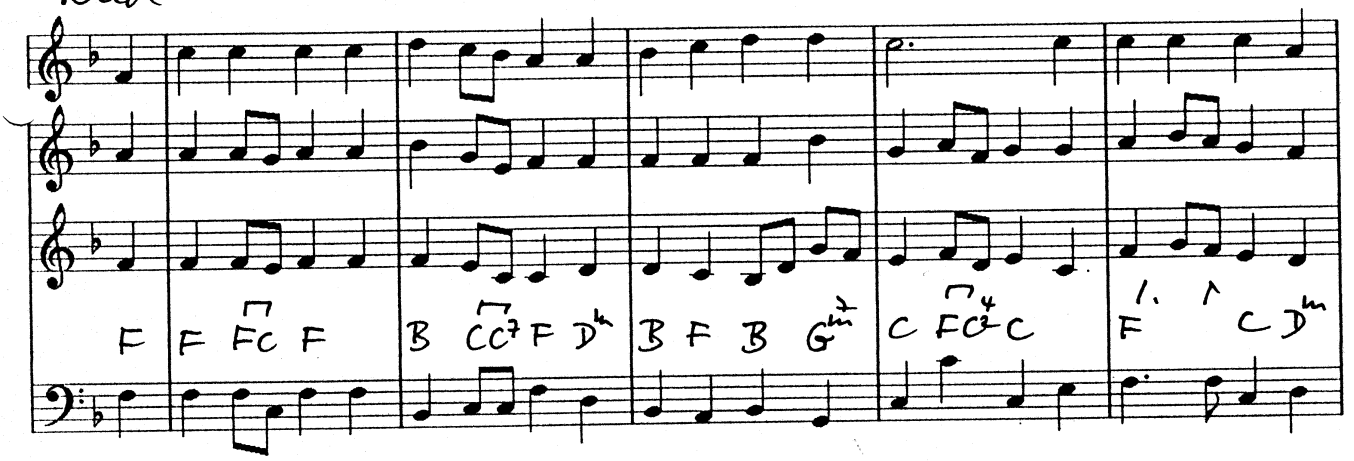

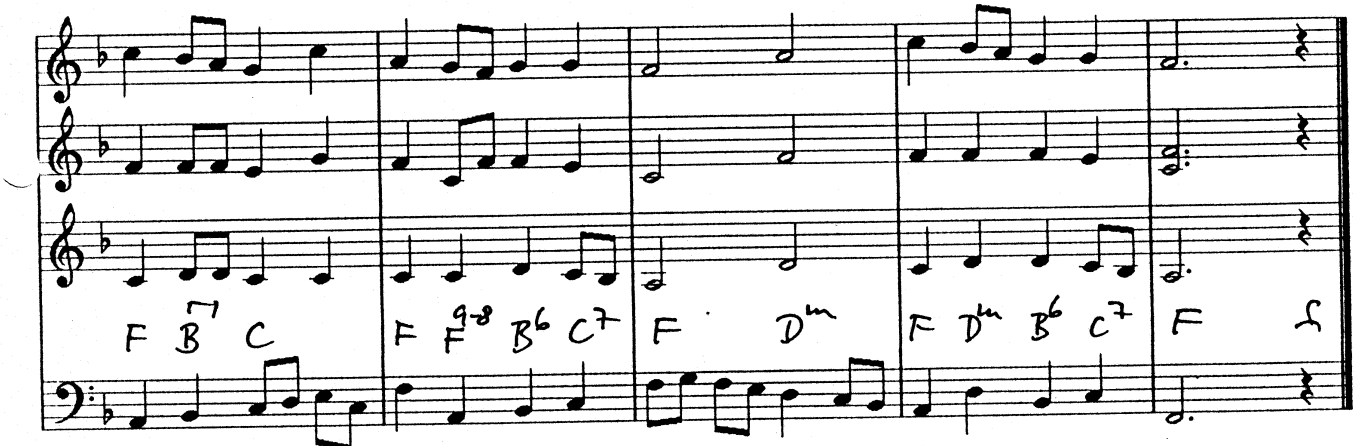

1. Lobt Gott, ihr Christen allzugleich, in seinem höchsten Thron,
der heut schleußt auf sein Himmelreich und schenkt uns seinen Sohn.

2. Er kommt aus seines Vaters Schoß und wird ein Kindlein klein,
er liegt dort elend, nackt und bloß in einem Krippelein.

3. Er äußert sich all seiner Gwalt, wird niedrig und gering,
und nimmt an sich eins Knechts Gestalt, der Schöpfer aller Ding.

4. Heut schleußt er wieder auf die Tür zum schönen Paradeis;
der Cherub steht nicht mehr dafür. Gott sei Lob, Ehr und Preis!

Q 11

Lobt Gott, ihr Christen (D, 1560) B-Stimme 741

Vor + Zw

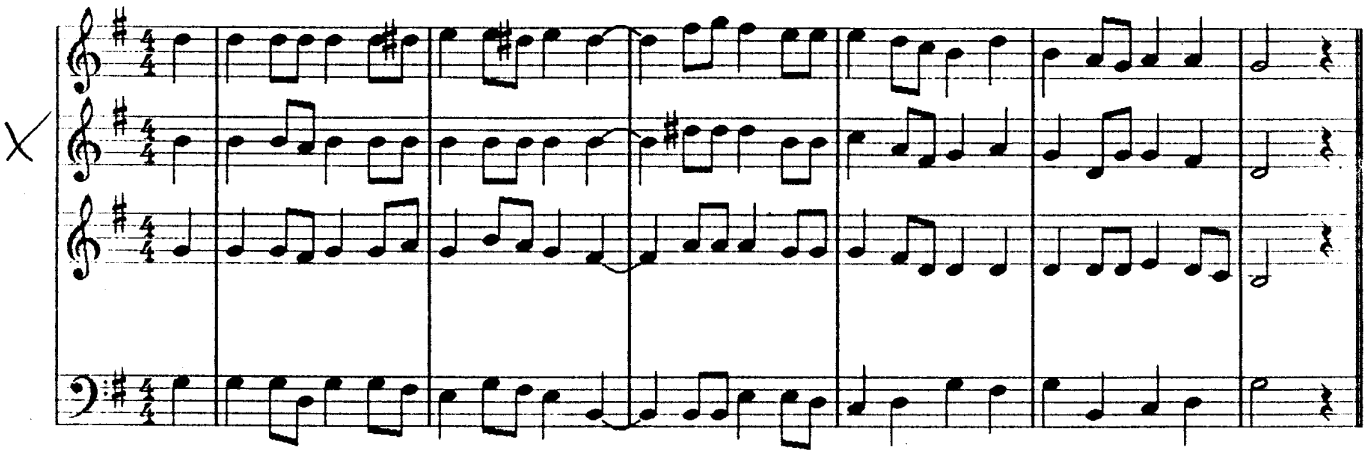
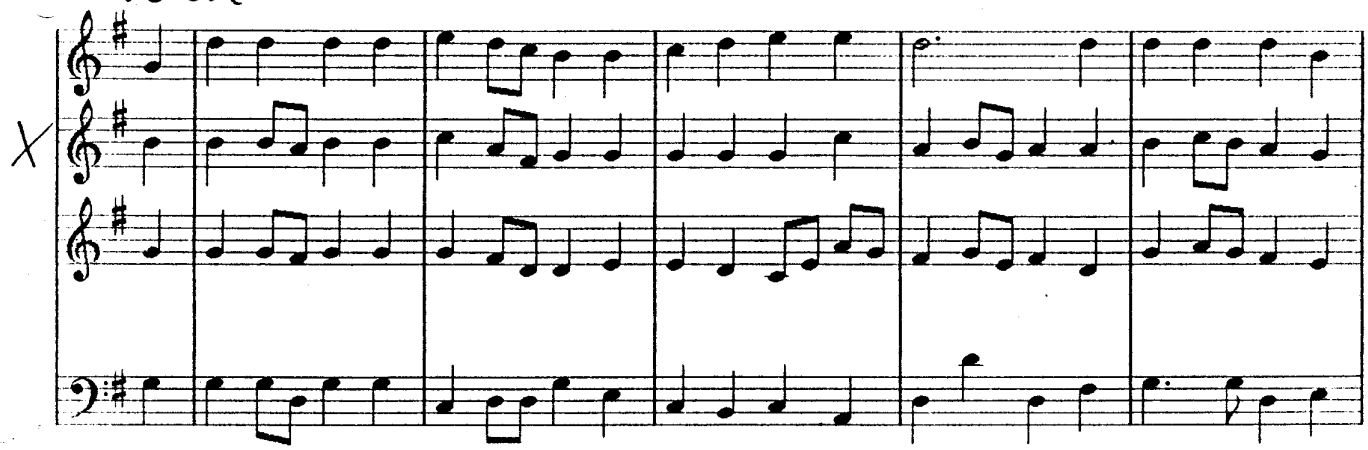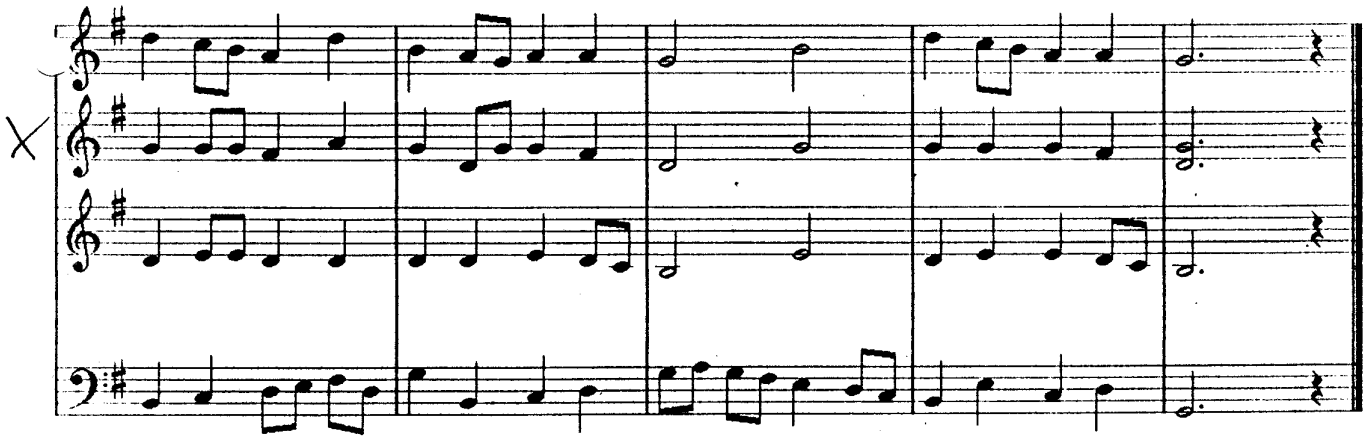
Lied