Der Gutzgauch auf dem Zaune saß

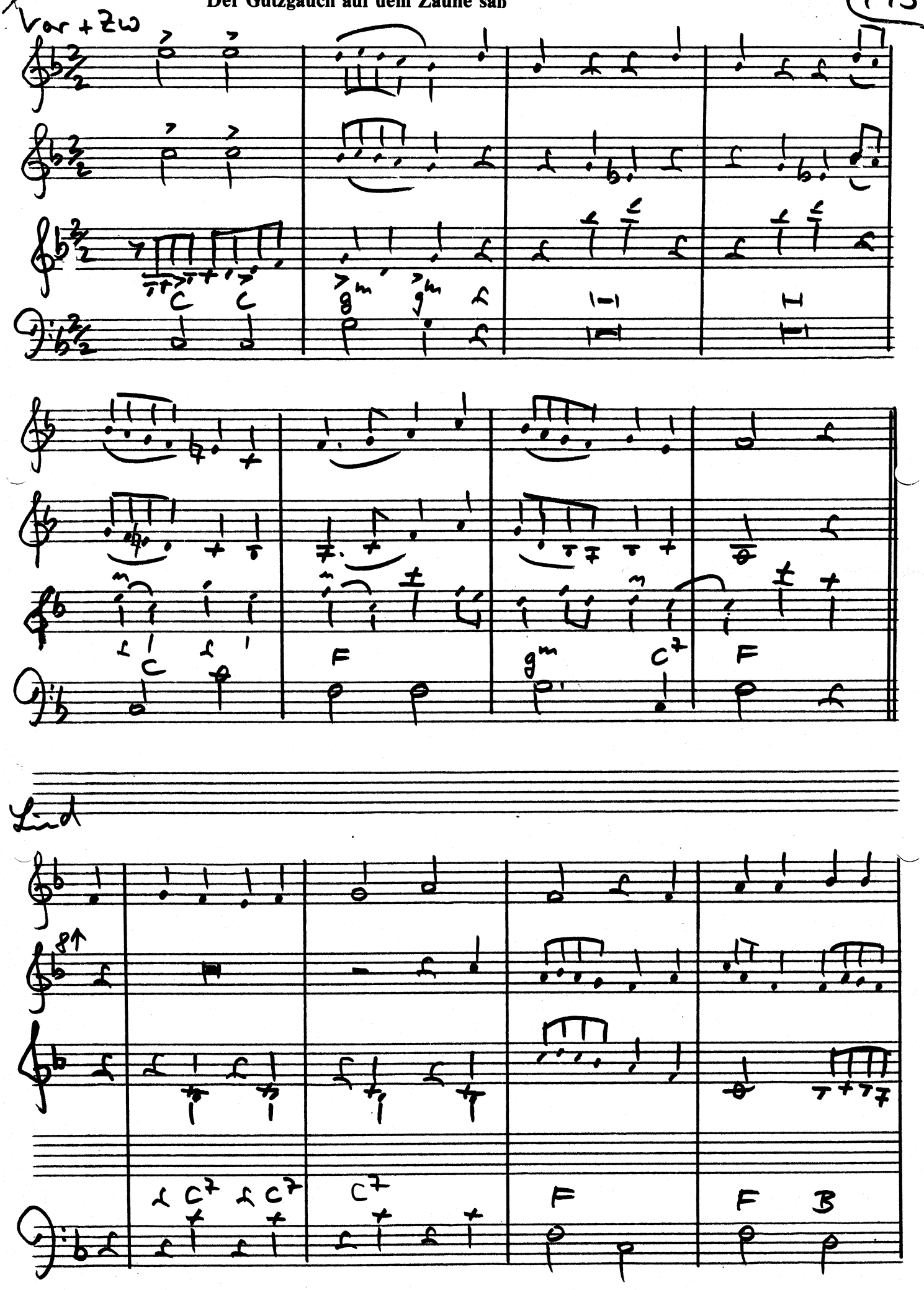

Der Gutzgauch

493B

C | gm C | gm dm | gm C7

F | gm F | gm C7 | F

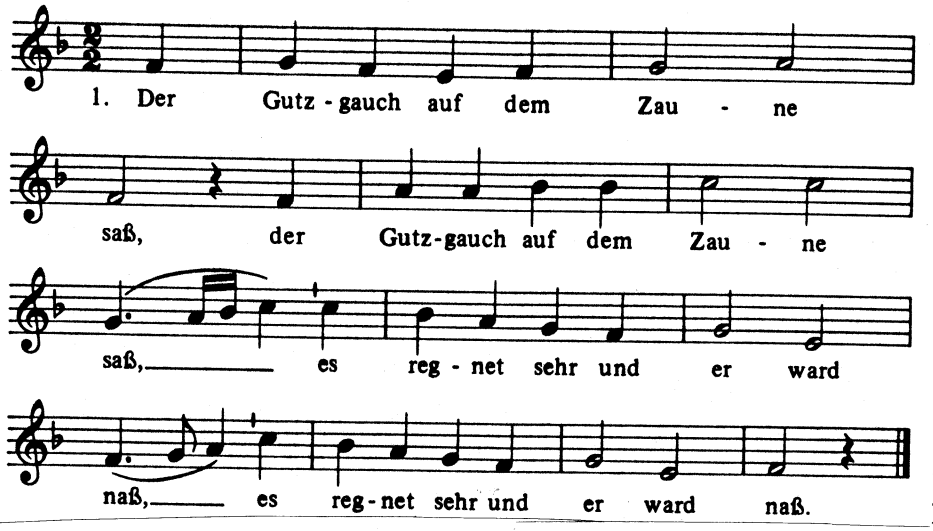

2. Danach da kam der Sonnenschein
der Gutzgauch der ward hübsch und fein.

3. Alsdann schwang er sein Gfiedere,
er flog dorthin wohl übern See.

Der Kuckuck.

Der Kuckuck auf dem Zaune saß,
da kam ein Schaur und er war naß.

Darnach da kam der Sonnenschein,
der Kuckuck der ward hübsch und fein.

Drauf fliegt er vor der Liebsten Haus,
bringt ihr den schönsten Rosenstrauß.

Text und Melodie: Aus Georg Forsters „Frische Teutsche Liedlein“, Nürnberg um 1540
Gutzgauch = Kuckuck
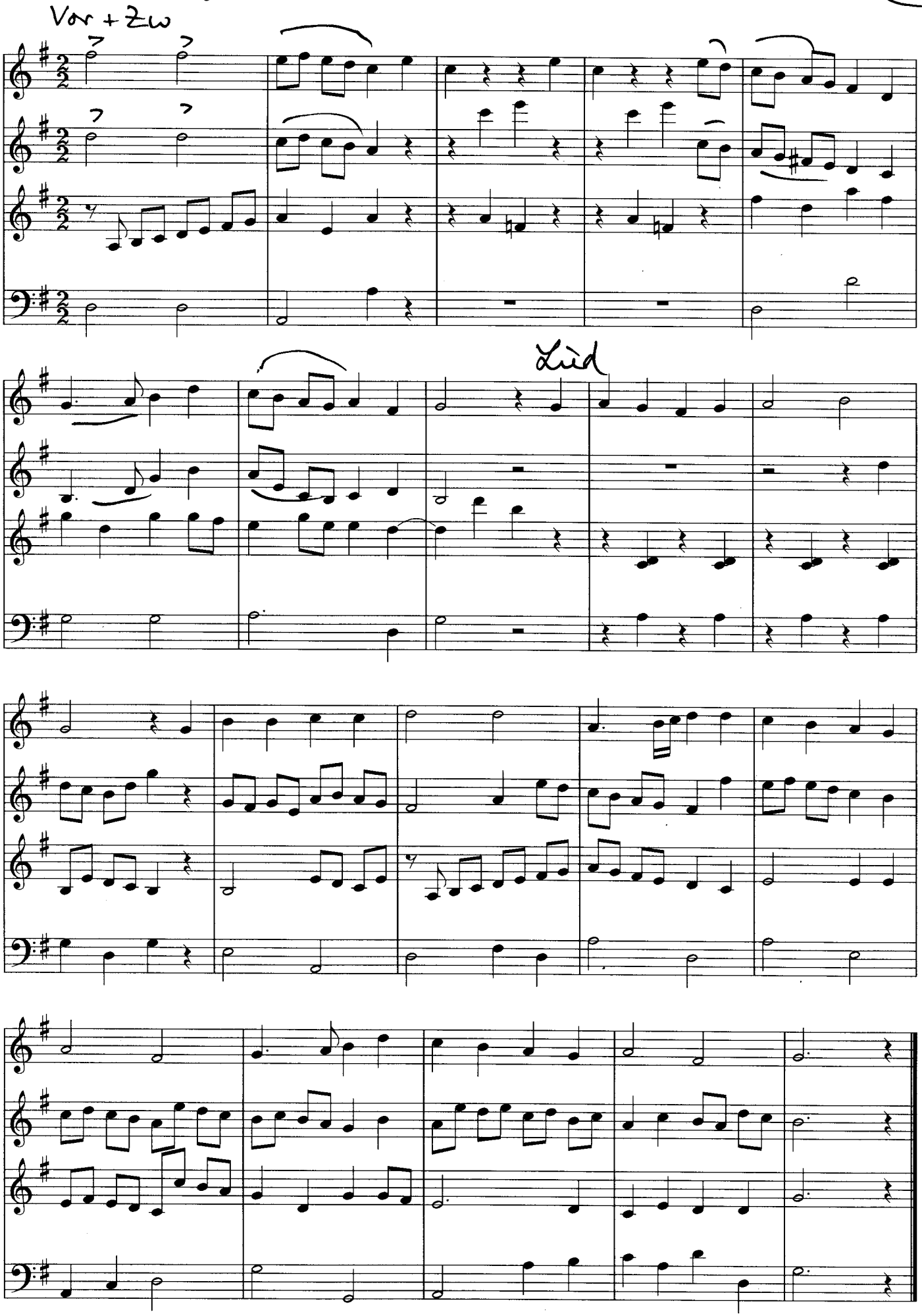
Der Gutzgauch auf dem Z. B-Stimme 493